

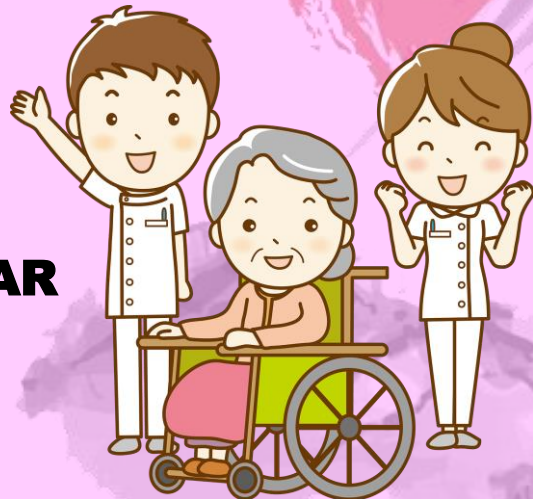

Program Magang Jepang Bidang Asisten Perawat Lansia / Assistant Caregiver

Melalui Kerjasama Kementerian Ketenagakerjaan RI Cq. Ditjen Binalavotas dengan IM Japan dan guna memenuhi kekurangan 300.000 tenaga caregiver di Jepang sampai dengan Tahun 2025, Pemerintah Jepang membuka peluang kepada tenaga kerja muda Indonesia untuk mengikuti pemagangan di Jepang sebagai assistant Caregiver selama 3 tahun



**AYO
DAFTAR**

Persyaratan Khusus

1. Wanita
2. Usia min 18 th lulusan SMK Keperawatan/Kesehatan, min 19 th 6 bulan bagi lulusan SMA, maksimal 28 th saat tes seleksi dan calon peserta yang memiliki JLPT level 4 ke atas usia maksimal 30 th.
3. Tinggi badan min 150 cm, berat badan min 40 kg
4. Tidak buta warna dan berkaca mata/kontak/lens
5. Tidak bertato atau bekas tato
6. Tidak ada disfungsi organ tubuh
7. Diutamakan bagi yang memiliki kemampuan Bahasa Jepang (dibuktikan dengan sertifikat setara):
 - ❖ JLPT level N4 atau N5
 - ❖ Nilai lebih dari 350 pada J TEST E-F
 - ❖ Nilai lebih dari 400 pada J TEST A-D
 - ❖ NAT - TEST Level 4 atau 5
8. Bagi calon peserta yang memiliki kemampuan Bahasa Jepang level 4 ke atas tidak perlu tes Bahasa Jepang dan pelatihan tahap I.

Persyaratan Teknis

1. Minimal lulus SMA atau sederajat
2. Lulus Tes/Seleksi (Kesamaptaan Tubuh, Matematika, Ketahanan Fisik (Lari, Push-Up, dan Sit-Up), Wawancara dan Medical Check-Up

Persyaratan Administrasi

1. Surat Pengantar dari Dinas yang menangani Ketenagakerjaan di Kabupaten/Kota setempat.
2. Surat Lamaran
3. Fotokopi : KTP, KK, AKI dan Akte Kelahiran
4. Fotokopi Ijazah SD, SMP, SMA, D3 atau S1 (sederajat) yang dilegalisir, Raport SMA/sederajat
5. Surat Keterangan Sehat dari Dokter Pemerintah/Puskesmas
6. Surat Izin Orang Tua/Wali/Suami/Istri
7. Pernyataan Belum Pernah Mengikuti program Magang Jepang
8. Foto 4X6 & 3X4 @5 Lembar berwarna
9. Rekomendasi RT, RW dan Kelurahan
10. SKCK (Surat Keterangan Catatan Kepolisian)

Biaya yang dipersiapkan peserta

1. Biaya hidup selama mengikuti tes
2. Biaya pelatihan Tahap I di Daerah
3. Biaya Pembuatan passport dan visa
4. Biaya cek Kesehatan (MCU)
5. Bekal awal ke Jepang sekurang-kurangnya 10.000 yen
6. Transport dari daerah ke pusat dan biaya lain untuk keperluan peserta sendiri



TAHAPAN SELEKSI

1. Pemeriksaan Administrasi Awal

- Diperiksa waktu peserta mendaftar, oleh Petugas Dinas Tenaga Kerja dan Transmigrasi Provinsi Jawa Tengah
- Kelengkapan dan Keaslian dokumen

2. Tes Matematika Dasar

Oleh Tim Pusat dan IM Japan, Soal Matematika Dasar 20 soal waktu 15 menit minimal betul 14

3. Tes Kesamaptaaan Tubuh (Check Fisik)

Oleh Tim (Pusat, IM Japan, dan Daerah):

1. Tinggi badan minimal 150cm
2. Berat Badan minimal 40kg
3. Tidak cacat tubuh, termasuk proporsi bentuk tubuh
4. Patah tulang/bekas patah tulang
5. Penyakit kulit (panu, kadas, Kural, dll)
6. Gigi berlubang
7. Disfungsi organ tubuh
8. Estetika



4. Tes Ketahanan Fisik

Oleh Tim Pusat, IM Japan dan Daerah

- Lari 1,5 km, waktu 10 menit
- Push Up 20 kali
- Sit Up 15 kali

5. Tes Wawancara

- Performance
- Wawasan
- Pengetahuan Umum
- Kemampuan Verbal

6. Medical Check-Up Tahap I

Oleh Rumah Sakit/Klinik/Laboratorium yang disahkan oleh Kemnaker RI dan IM Japan, meliputi:

- Pemeriksaan Darah
- Urine
- Mata
- Feses
- Paru-paru
- Narkoba
- HIV/AIDS, dll



7. Tes Bahasa Jepang

- Sebelum dilaksanakan tes Bahasa Jepang, peserta yang telah lulus medical check up, diberikan kesempatan untuk belajar Bahasa Jepang secara mandiri selama ± 2 bulan
- Materi Tes Bahasa Jepang adalah setara dengan Japanese Language Proficiency Test level N5. Peserta yang lulus Tes Bahasa Jepang akan dipanggil pelatihan pra pemberangkatan, sedangkan yang belum lulus diberikan kesempatan mengulang sebanyak 3 kali.

8. Pembuatan Pasport (48 Halaman masa berlaku 5 Tahun)

Dilaksanakan setelah peserta lulus tes Bahasa Jepang, dan sebelum memasuki pelatihan pra pemberangkatan.

9. Pelatihan Pra Pemberangkatan

Dilaksanakan sebanyak 2 tahap, yaitu:

- Tahap I dengan target peserta menguasai Bahasa Jepang setara JLPT Level N4
- Tahap II di pusat selama 2 bulan, dengan target peserta menguasai sebagian kemampuan Bahasa Jepang setara JLPT level N3. Selama pelatihan peserta tidak dipungut biaya makan dan penginapan.